

VORTRAG

Christus und das Schicksal des Menschen auf Erde

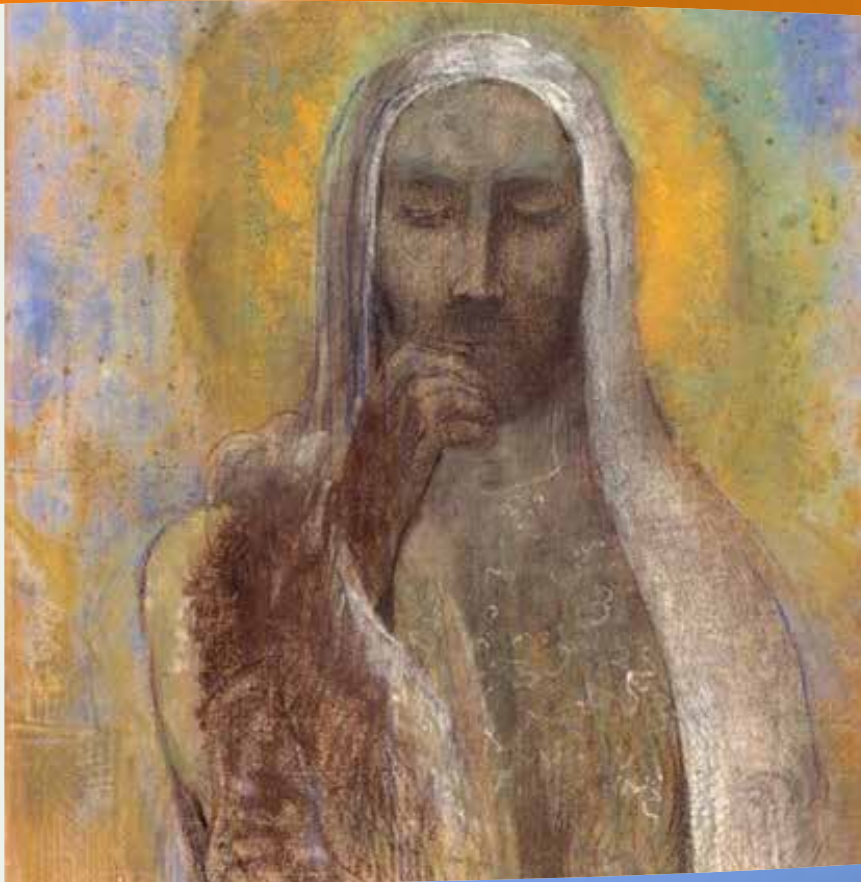

Dienstag, 11. Februar, 19.30 Uhr
Mit Dr. med. Michaela Glöckler

Kinderärztin, 1988–2016 Leitung der Medizinischen Sektion am Goetheanum.

Mitbegründerin der Europäischen Allianz von Initiativen angewandter Anthroposophie

www.eliant.eu.